

ABIERTO POR VACACIONES

"DESCUBRIENDO ÁFRICA"

CEIP JOSÉ ANTONIO LABORDETA



**INSCRIPCIÓN
ONLINE**
www.ludicosport.com

info@ludicosport.com
651 105 920 / 609 513 659



21 de JUNIO al 30 de JULIO

1º de Infantil a 6º Primaria

(8:00 a 15:00h con servicio COMEDOR)

¡Plazas limitadas!

LudicSPORT

EDUCACIÓN EMOCIONAL DEPORTIVA

ORGANIZA:

LABORDETA
BILINGUAL SCHOOL
ZARAGOZA



info@ludicosport.com
651 105 920



CON EL APOYO:

**GOBIERNO
DE ARAGON**
Departamento de Educación,
Cultura y Deporte

INFORMACIÓN GENERAL Y RECOMENDACIONES PARA LAS FAMILIAS

La COVID-19 es una infección transmitida por el nuevo coronavirus denominado SARS-coV-2, que se transmite por las gotas respiratorias (mayores de 5 micras) que se expulsan por las personas infectadas al toser o al hablar. La puerta de entrada en la persona receptora son las mucosas de la cara (boca, nariz y ojos) bien de forma directa o indirecta cuando la mano ha estado en contacto con una superficie infectada (con las gotas respiratorias) y luego se toca la cara.

Para el desarrollo del servicio de **Abierto por Vacaciones** se han establecido una serie de medidas y procedimientos de prevención y actuación frente a la COVID19, no obstante, *pueden verse modificadas en el transcurso del tiempo atendiendo a lo que dictaminen los organismos oficiales.*

1. PLAN HIGIENE Y SALUD:

Desde **LudicoSport** se enfatiza siempre en la importancia de la seguridad y la salud de los participantes fomentando la adquisición de hábitos saludables y, por supuesto, las medidas excepcionales de higiene que toda la sociedad debemos adoptar actualmente.



LAVADO DE MANOS
ANTES Y DESPUÉS DE CADA ACTIVIDAD



La **higiene de manos** es la medida más importante para evitar la transmisión de la COVID19 por el importante papel de las manos en el contagio. Ésta se llevará a cabo antes y después del servicio a través de **soluciones hidroalcohólicas** así como antes y después de ir al baño con **agua y jabón**. No se utilizarán guantes por cuanto crean sensación de falsa seguridad y favorecen el riesgo de transmisión, excepto el personal de limpieza para el proceso de desinfección de material, espacios, etc.

Atendiendo a la **higiene respiratoria**, para evitar la diseminación de las secreciones respiratorias, se priorizará la utilización de pañuelos desechables para cubrirse la boca y la nariz o, en su defecto, con el codo flexionado. Como parte de la higiene respiratoria, los monitores y participantes a partir de los 6 años harán uso de mascarillas en todo momento.



En todo momento, siempre que sea posible, se buscará garantizar la **distancia de seguridad de al menos 1,5 metros** en cada una de las actividades propuestas así como en las salidas y entradas al centro.



2. PLAN LIMPIEZA Y DESINFECCIÓN:

Se **evitará compartir** objetos, juegos, materiales, etc. durante las actividades, si ello no es posible, se intensificarán las medidas de limpieza y desinfección de dichos objetos, así como de los espacios donde se realicen las distintas actividades.

Durante todos los días antes y después del servicio **se ventilarán los espacios** asignados y se mantendrán las **puertas abiertas** para favorecer su ventilación y minimizar las superficies de contacto. Igualmente, el **personal de limpieza del centro escolar** se encargará de la pertinente limpieza diaria.

3. EQUIPO MONITORES:

Todo el equipo de monitores **cuenta con información y formación relativa a las normas y procedimientos de actuación referentes a la COVID19**, tal y como indican las recomendaciones de Salud Pública, y se dispone de los equipos de protección pertinentes **para cada situación** cumpliendo en todo momento con la Ley de Prevención de Riesgos Laborales.

Se designará en cada centro a un **coordinador@ responsable** del equipo de monitores para resolver cualquier incidencia que pudiera darse así como para velar por el cumplimiento de todas las medidas establecidas.

4. MEDIDAS ACCESO AL RECINTO:

El acceso y salida se llevará a cabo a través de la puerta designada por el Centro Escolar. Para evitar aglomeraciones se establecerán **horarios escalonados de entrada y salida cada 15 minutos. No se permitirá el acceso al centro a ningún familiar o adulto acompañante.** La **comunicación entre familias y monitores** se realizará por los cauces establecidos (email o teléfono), evitando que esta comunicación se produzca en la puerta del recinto. Si un menor presenta síntomas, deberá permanecer en su casa y comunicarlo al centro educativo lo más pronto posible.

Antes del acceso al centro se realizará **toma de temperatura e higienización de manos** con solución hidroalcohólica, **se formarán filas** con el debido distanciamiento evitando que grupos de diferentes etapas educativas como Infantil y Primaria se mezclen y se les **acompañará a cada espacio designado.**

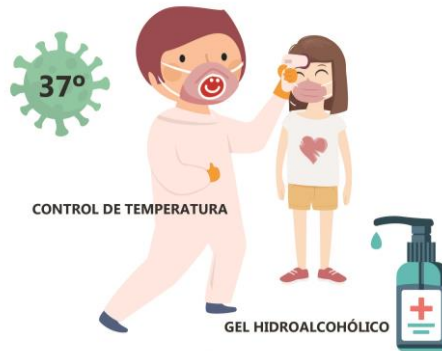

5. ORGANIZACIÓN COMEDOR:

El centro educativo dispone de un **comedor** con aforo suficiente para el máximo de subgrupos que puedan establecerse, no obstante, para minimizar el riesgo de interacciones, el acceso al mismo será escalonado y ordenado por subgrupos llevándose siempre a cabo la higienización de manos previo al acceso.

Cada subgrupo utilizará **sus propias mesas y sillas garantizando la distancia de 2 metros** entre participantes y orientados todos en la misma dirección. Para el servicio de comedor, la empresa exterior de catering ofrecerá los **menús presentados en bandeja individual desechable incluidos los cubiertos** por lo que no será necesaria la utilización y posterior desinfección de cocina, bandejas o cubiertos del centro. A la salida, todos los subgrupos repetirán el proceso de higienización de manos y no se realizará cepillado de dientes como en anteriores ocasiones. Al finalizar la jornada se llevará a cabo la limpieza y desinfección de sillas, mesas y espacio del comedor.

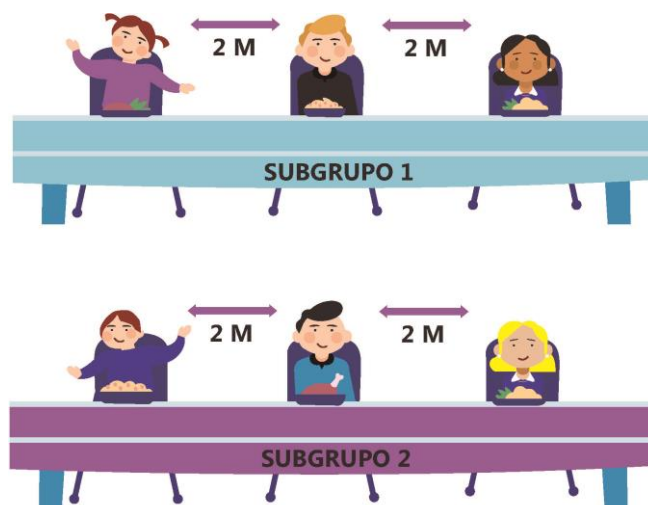

6. MEDIDAS SOSPECHA/CONFIRMACIÓN COVID19:

En todo momento se hará vigilancia de la aparición de fiebre u otros síntomas de infección respiratoria durante el desarrollo de las actividades. La detección precoz de los nuevos casos y su aislamiento es clave. Para ello, desde el Programa Abierto por Vacaciones se cuenta con procedimientos de actuación. En caso necesario, siga estrictamente las indicaciones que se le faciliten.

7. ¿QUÉ SE PUEDE Y QUÉ NO TRAER...?

NO SE PUEDE TRAER:

- Pañuelos.
- Guantes.
- Cucharillas, tappers...
- Anillos, pulseras, colgantes...
- Juegos, móviles, libros, cepillo y todo objeto susceptible de ser compartido.
- Crema solar (Los niños deberán acudir por la mañana desde sus casas habiéndose dado protección solar. En ningún caso se les podrá poner protección social en el centro.)

SE PUEDE TRAER:

- Caja de zapatos con nombre del niño@ (solo 1er día).
- Ropa de cambio Ed. Infantil en bolsa de plástico desechable con nombre del niño@ (solo 1er día).
- Mochila pequeña con nombre del niño@.
- Mascarilla con nombre del niño@ (obligatoria a partir de 6 años y recomendable a partir de 3 años).
- Botellín de agua con nombre del niño@.
- Ropa y calzado deportivo cómodo.
- Almuerzo en bolsa de plástico desechable con nombre del niño@.

**LA PREVENCIÓN ES TAREA DE TOD@S
GRACIAS POR LA COLABORACIÓN**

